PATVIRTINTA
Šiaulių r. Ginkūnų Sofijos ir Vladimiro
Zubovų progimnazijos direktoriaus
2024 m. sausio 23 d. įsakymu Nr. V-19(1.2)
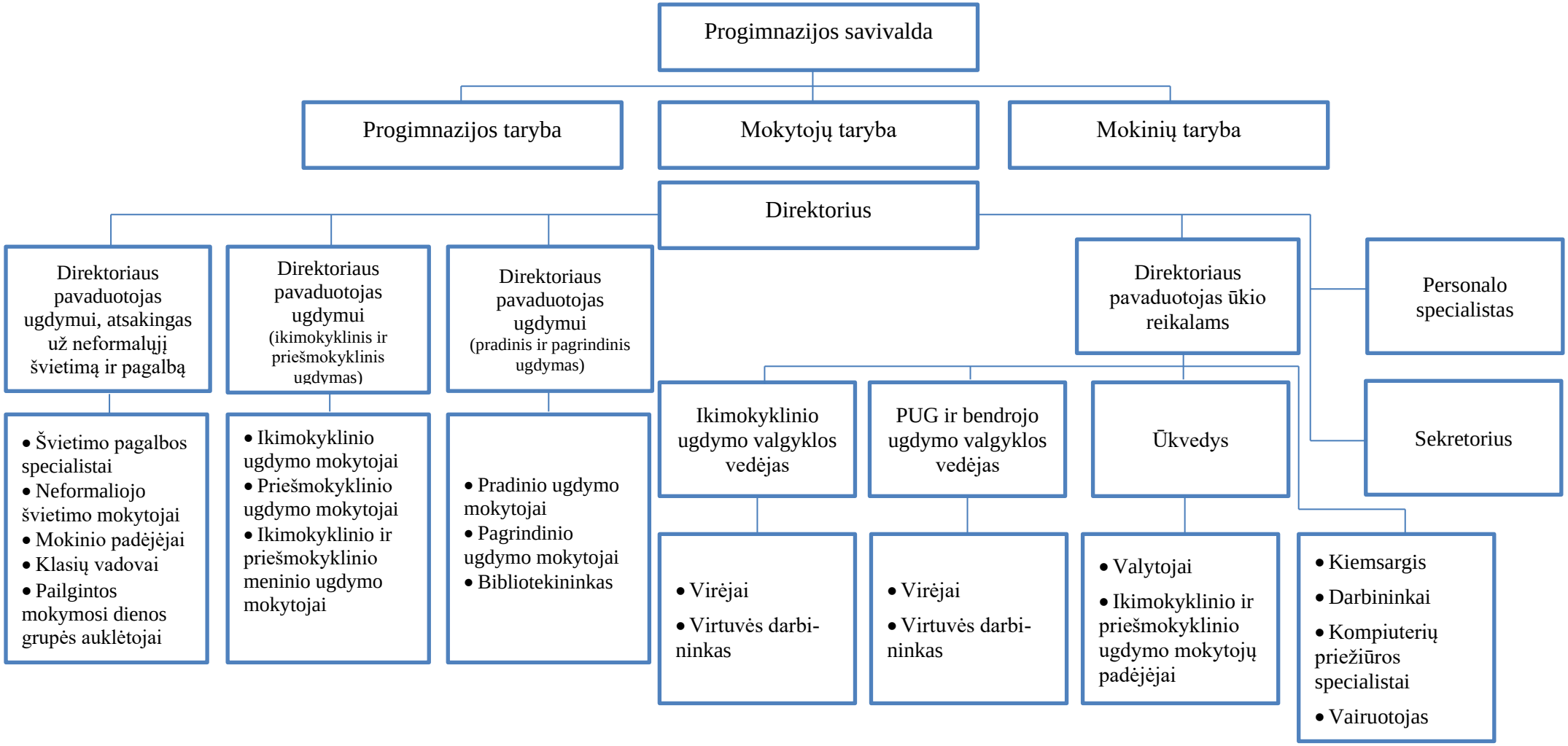
ŠIAULIŲ R. GINKŪNŲ SOFIJOS IR VLADIMIRO ZUBOVŲ PROGIMNAZIJOS ORGANIZACINĖ VALDYMO STRUKTŪRA